



PMICHECK

AZIENDA
EMAIL
ANNI DI ANALISI

PARTNER SNC - LECCE
INFO@PARTNER.IT
1998 1999 2000

INDICATORI DELLA STRUTTURA FINANZIARIA 1° ANNO - 1998

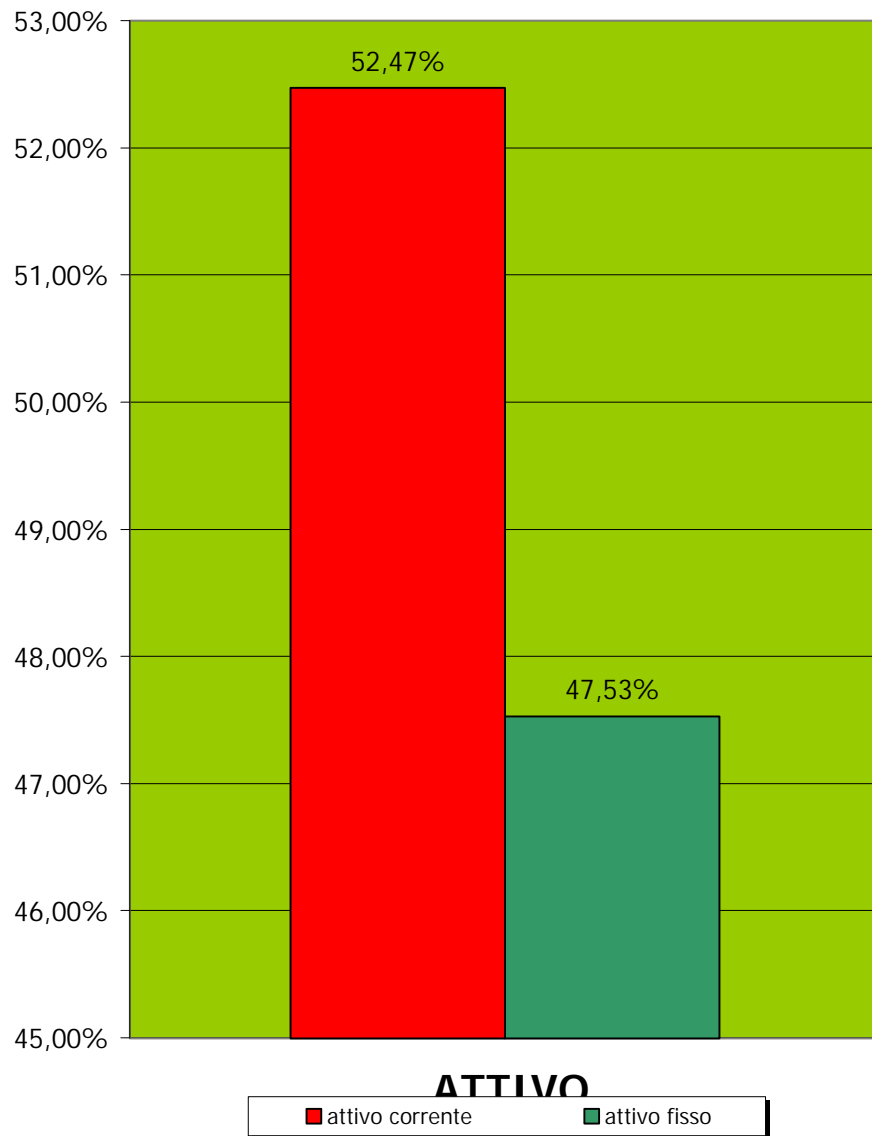

INDICATORI DELLA STRUTTURA FINANZIARIA 2° ANNO - 1999

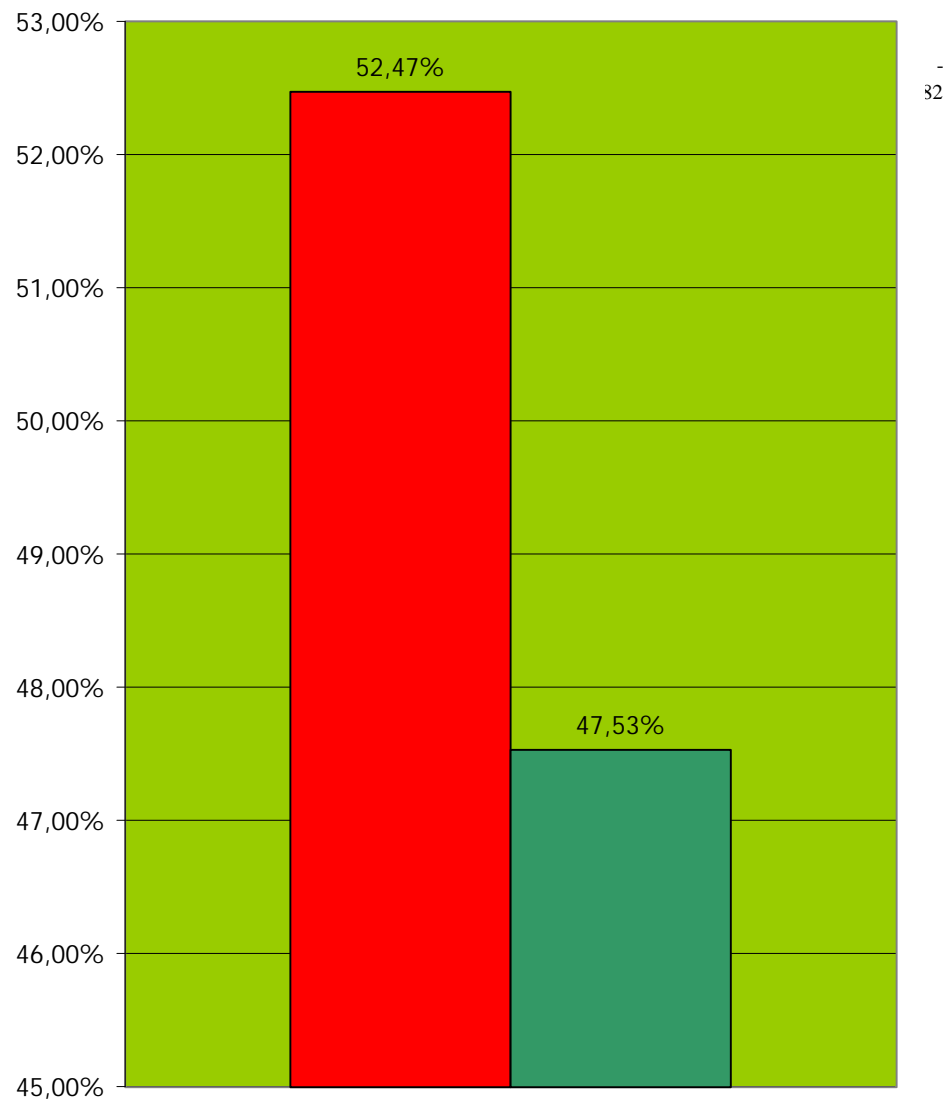

ATTIVO

■ attivo corrente ■ attivo fisso

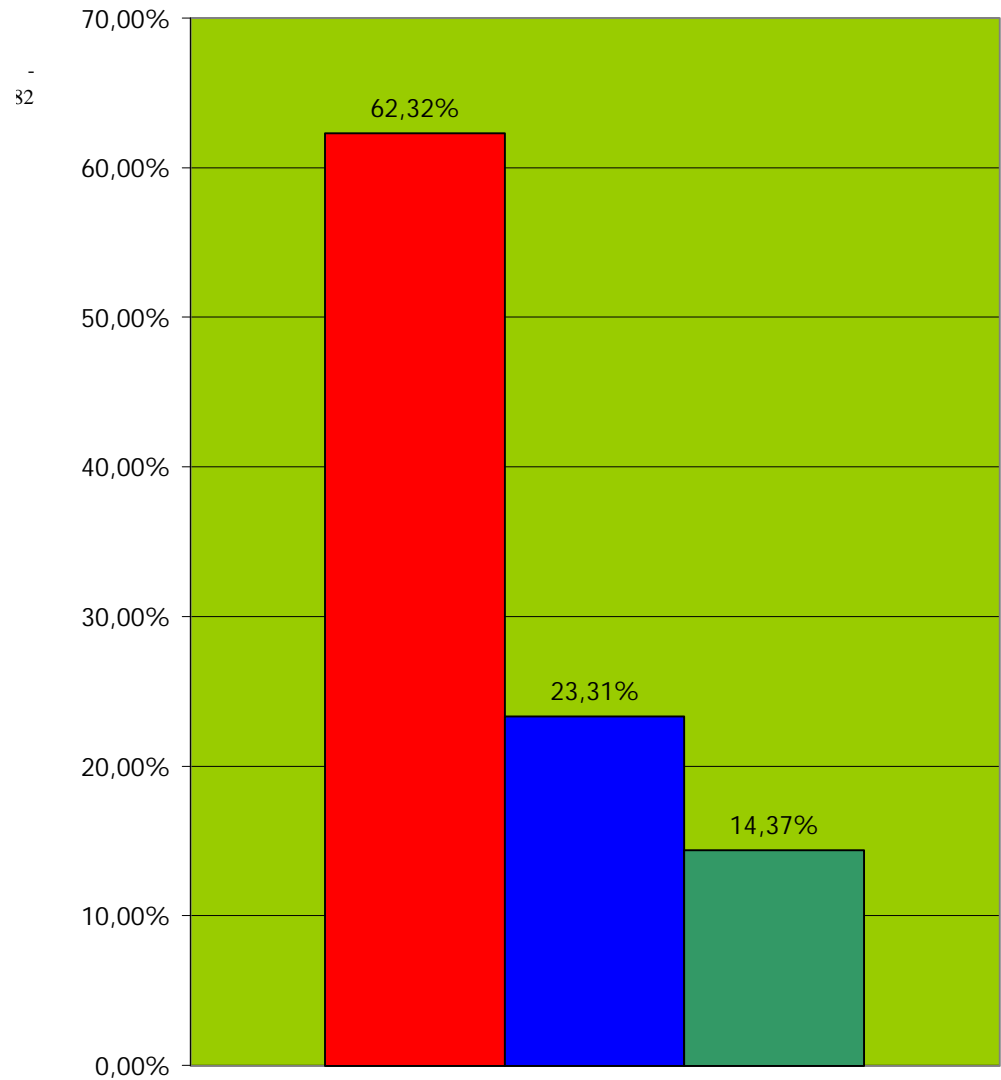

PASSIVO

■ passivo corrente ■ passivo consolidato ■ mezzi propri

INDICATORI DELLA STRUTTURA FINANZIARIA 3° ANNO - 2000

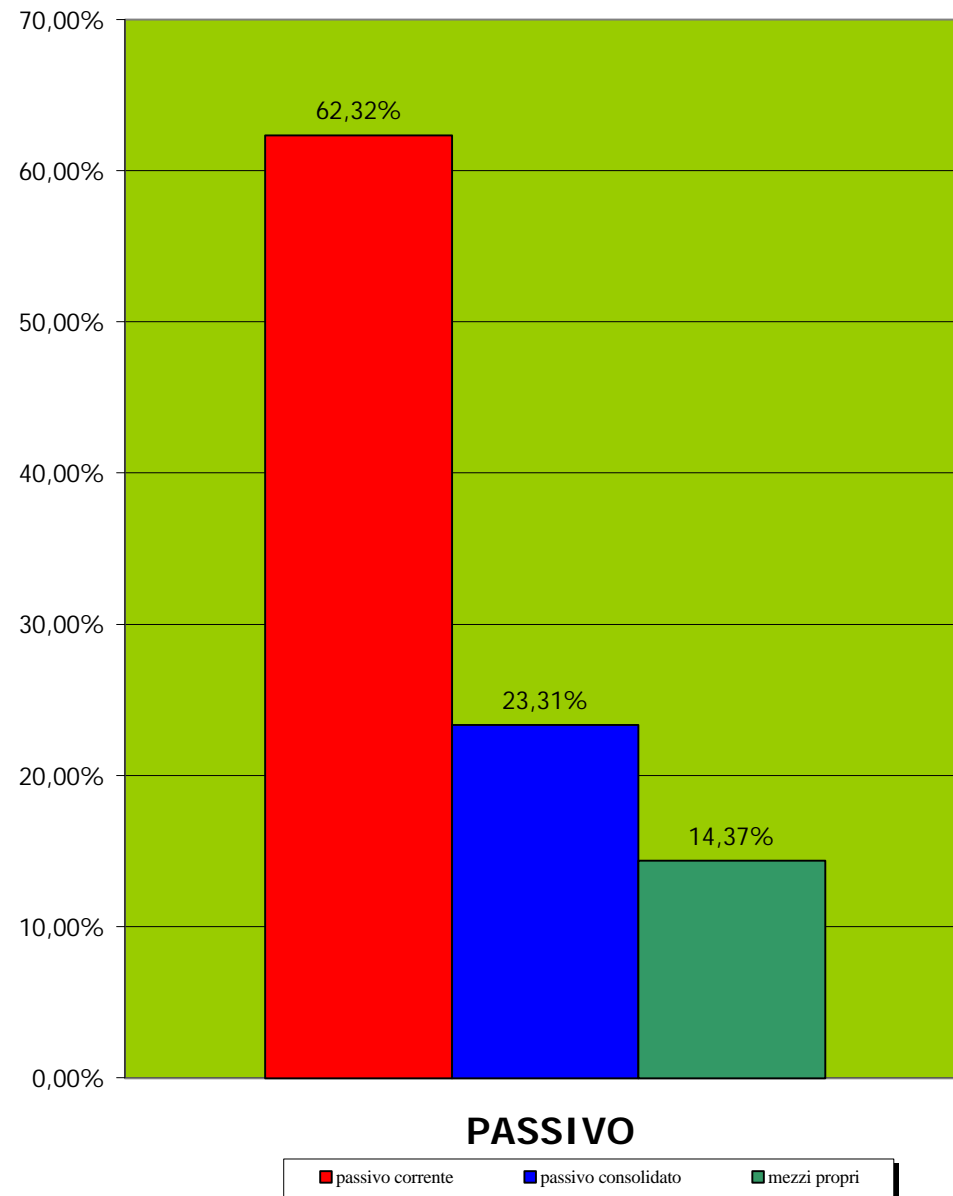

CONFRONTI DI STATO PATRIMONIALE		1998		1999		2000	
Voci di Stato Patrimoniale		Valore in lire	%	Valore in lire	%	Valore in lire	%
Attività							
1) LIQUIDITA'		750.585.878	63%	750.585.878	63%	750.585.878	63%
1.1) Cassa		51.809.579	7%	51.809.579	7%	51.809.579	7%
1.2) Banche e conti correnti		-	0%	-	0%	-	0%
1.3) Crediti diversi		180.058.953	24%	180.058.953	24%	180.058.953	24%
1.4) Ratei attivi		-	0%	-	0%	-	0%
1.5) Erario conto IVA		140.611.955	19%	140.611.955	19%	140.611.955	19%
1.6) Crediti verso società controllate		-	0%	-	0%	-	0%
1.7) Effetti-cambiali attive		27.572.294	4%	27.572.294	4%	27.572.294	4%
1.8) F.do svalutazione o rischi su crediti (-)		-	0%	-	0%	-	0%
1.9) Crediti verso clienti		350.533.097	47%	350.533.097	47%	350.533.097	47%
2) DISPONIBILITA' E MAGAZZINO		443.032.986	37%	443.032.986	37%	443.032.986	37%
2.1) Materie prime,semilavorati,merci		397.203.095	90%	397.203.095	90%	397.203.095	90%
2.2) Risconti attivi		45.829.891	10%	45.829.891	10%	45.829.891	10%
2.3) Lavori in corso		-	0%	-	0%	-	0%
2.4) Anticipi a fornitori		-	0%	-	0%	-	0%
2.5) Anticipi da clienti (-)		-	0%	-	0%	-	0%
3) TOTALE ATTIVITA' CORRENTI (1+2)		1.193.618.864	52%	1.193.618.864	52%	1.193.618.864	52%
4) IMMOBILIZZI TECNICI LORDI		1.065.386.090	99%	1.065.386.090	99%	1.065.386.090	99%
4.1) Terreni e fabbricati		593.936.126	56%	593.936.126	56%	593.936.126	56%
4.2) Impianti, macchinari, attrezzature		137.585.825	13%	137.585.825	13%	137.585.825	13%
4.3) Mobili,macchine ufficio,automezzi		133.792.341	13%	133.792.341	13%	133.792.341	13%
4.4) Brevetti,avviamento,marchio		-	0%	-	0%	-	0%
4.5) Costi,oneri pluriennali		200.071.798	19%	200.071.798	19%	200.071.798	19%
4.6) Fondi ammortamento(-)		-	0%	-	0%	-	0%
5) IMMOBILIZZI TECNICI NETTI (4 - 4.6)		1.065.386.090	99%	1.065.386.090	99%	1.065.386.090	99%
6) IMMOBILIZZI FINANZIARI		15.825.000	1%	15.825.000	1%	15.825.000	1%
6.1) Partecipazioni,azioni,titoli		6.000.000	38%	6.000.000	38%	6.000.000	38%
6.2) Depositi cauzionali		9.825.000	62%	9.825.000	62%	9.825.000	62%
7) TOTALE ATTIVITA' FISSE (5 + 6)		1.081.211.090	48%	1.081.211.090	48%	1.081.211.090	48%
CAPITALE INVESTITO (3 + 7)		2.274.829.954	100%	2.274.829.954	100%	2.274.829.954	100%

CONFRONTI DI STATO PATRIMONIALE						
	1998		1999		2000	
Voci di Stato Patrimoniale	Valore in lire	%	Valore in lire	%	Valore in lire	%
Passività						
1) PASSIVITA' A BREVE TERMINE	1.417.564.572	62%	1.417.564.572	62%	1.417.564.572	62%
1.0) Banche	187.666.982	13%	187.666.982	13%	187.666.982	13%
1.1) Fornitori	918.397.301	65%	918.397.301	65%	918.397.301	65%
1.2) Effetti-cambiali passivi	-	0%	-	0%	-	0%
1.3) Società controllate e collegate	-	0%	-	0%	-	0%
1.4) Ratei e risconti passivi	-	0%	-	0%	-	0%
1.5) Fondo imposte e tasse	-	0%	-	0%	-	0%
1.6) Altri debiti a breve termine	311.500.289	22%	311.500.289	22%	311.500.289	22%
2) PASSIVITA' A LUNGO TERMINE	530.324.574	23%	530.324.574	23%	530.324.574	23%
2.1) Mutui, finanziamenti a lungo termine	432.100.002	30%	432.100.002	30%	432.100.002	30%
2.2) Obbligazioni	-	0%	-	0%	-	0%
2.3) Fondo liquidazioni	98.224.572	7%	98.224.572	7%	98.224.572	7%
2.4) Fondi accantonamenti vari	-	0%	-	0%	-	0%
3) CAPITALE DI TERZI (1+2)	1.947.889.146	86%	1.947.889.146	86%	1.947.889.146	86%
4) CAPITALE PROPRIO	326.940.808	14%	326.940.808	14%	326.940.808	14%
4.1) Capitale sociale	20.000.000	1%	20.000.000	1%	20.000.000	1%
4.2) Riserve	-	0%	-	0%	-	0%
4.3) Riserve rivalutazione monetaria	-	0%	-	0%	-	0%
4.4) Risultati esercizi precedenti (+/-)	12.368.110	1%	12.368.110	1%	12.368.110	1%
4.5) Utile (o perdita) d'esercizio	70.172.698	5%	70.172.698	5%	70.172.698	5%
4.6) Altri fondi	224.400.000	16%	224.400.000	16%	224.400.000	16%
TOTALE PASSIVO (3+4)	2.274.829.954	100%	2.274.829.954	100%	2.274.829.954	100%

Verifica:

-

-

-

Raffronti di conto economico
Riclassificati a costo dei prodotti finiti e ricavi

	1998		1999		2000	
Voci di Conto Economico	Valore in lire	%	Valore in lire	%	Valore in lire	%
Ricavi di vendita	2.444.869.529	100,0%	2.444.869.529	100,0%	2.444.869.529	100,0%
Abbuoni e sconti passivi (-)	-	0,0%	-	0,0%	-	0,0%
Arrondamenti passivi (-)	- 293.382	0,0%	- 293.382	0,0%	- 293.382	0,0%
Ricavi netti gestione caratteristica (V)	2.444.576.147	100,0%	2.444.576.147	100,0%	2.444.576.147	100,0%
Rimanenze iniziali materie prime	327.372.000	13,4%	327.372.000	13,4%	327.372.000	13,4%
Acquisti materie prime (+)	1.522.156.375	62,3%	1.522.156.375	62,3%	1.522.156.375	62,3%
Rimanenze finali materie prime (-)	- 397.203.095	16,2%	- 397.203.095	16,2%	- 397.203.095	16,2%
= Consumi di materie	1.452.325.280	59,4%	1.452.325.280	59,4%	1.452.325.280	59,4%
Rimanenze iniziali di semilavorati (+)	-	0,0%	-	0,0%	-	0,0%
Rimanenze di imballaggi (+)	-	0,0%	-	0,0%	-	0,0%
Costo manodopera ed oneri connessi (+)	245.404.759	10,0%	245.404.759	10,0%	245.404.759	10,0%
Altri costi industriali (+)	184.073.687	7,5%	184.073.687	7,5%	184.073.687	7,5%
Rimanenze finali di semilavorati (-)	-	0,0%	-	0,0%	-	0,0%
Rimanenze finali di imballaggi (-)	-	0,0%	-	0,0%	-	0,0%
= Costo dei prodotti finiti	1.881.803.726	77,0%	1.881.803.726	77,0%	1.881.803.726	77,0%
Rimanenze iniziali di prodotti finiti (+)	-	0,0%	-	0,0%	-	0,0%
Rimanenze finali di prodotti finiti (-)	-	0,0%	-	0,0%	-	0,0%
= Costo dei prodotti venduti (Cpv)	1.881.803.726	77,0%	1.881.803.726	77,0%	1.881.803.726	77,0%
Reddito lordo industriale (V - Cpv)	562.772.421	23,0%	562.772.421	23,0%	562.772.421	23,0%
Costi generali amministrativi (-)	- 233.595.037	-9,6%	- 233.595.037	-9,6%	- 233.595.037	-9,6%
Costi commerciali (-)	- 221.303.924	-9,1%	- 221.303.924	-9,1%	- 221.303.924	-9,1%
Costi di ricerca, sviluppo e formazione (-)	-	0,0%	-	0,0%	-	0,0%
REDDITO OPERATIVO	107.873.460	4,4%	107.873.460	4,4%	107.873.460	4,4%
Proventi finanziari	-	0,0%	-	0,0%	-	0,0%
Oneri finanziari (-)	- 38.699.922	-1,6%	- 38.699.922	-1,6%	- 38.699.922	-1,6%
Saldo area finanziaria	- 38.699.922	-1,6%	- 38.699.922	-1,6%	- 38.699.922	-1,6%
Proventi patrimoniali	-	0,0%	-	0,0%	-	0,0%
Oneri patrimoniali (-)	-	0,0%	-	0,0%	-	0,0%
Saldo area patrimoniale	-	0,0%	-	0,0%	-	0,0%
Proventi straordinari	999.865	0,0%	999.865	0,0%	999.865	0,0%
Oneri straordinari (-)	- 705	0,0%	- 705	0,0%	- 705	0,0%
Saldo area straordinaria	999.160	0,0%	999.160	0,0%	999.160	0,0%
Reddito al lordo delle imposte	70.172.698	2,9%	70.172.698	2,9%	70.172.698	2,9%
Imposte di competenza dell'esercizio (-)	-	0,0%	-	0,0%	-	0,0%
Reddito netto	70.172.698	2,9%	70.172.698	2,9%	70.172.698	2,9%

QUADRO DEI PRINCIPALI INDICI DI BILANCIO

n°	Indice	1998	1999	2000	Significato e valori ottimali
1	R.O.I. - Redditività del Capitale investito	4,7%	4,7%	4,7%	Indica la redditività operativa del capitale investito in azienda. La misura minima soddisfacente è equivalente al tasso medio del costo del denaro; quanto più supera detto tasso, tanto più è buona la redditività.
2	R.O.E. - Redditività dei mezzi propri	21,5%	21,5%	21,5%	Indica il rendimento ottenuto dal capitale conferito dal proprietario dell'azienda. La misura minima soddisfacente è equivalente al tasso rappresentativo del costo del denaro a breve, tanto più alto tanto migliore la redditività.
3	R.O.S. - Tasso di rendimento delle vendite	4,4%	4,4%	4,4%	Esprime il reddito medio operativo per unità di ricavo. Se >0 esprime la porzione di ricavo netto disponibile; se =0 vi è solo copertura dei costi operativi; se < 0 non vi è copertura dei costi.
4	Incidenza oneri e proventi extra gestione	0,7	0,7	0,7	Segnala in che misura ed in che modo i risultati della gestione extra caratteristica dell'impresa partecipano alla formazione del reddito netto.
5	Rotazione del capitale				Indica quante lire sono state prodotte per ogni lira investita. Funge da moltiplicatore del margine, se > 1 incrementa la redditività.
6	Giacenza media del magazzino				Segnala il numero dei giorni di copertura del magazzino, cioè in quanti giorni mediamente, con quel dato andamento delle vendite, si esaurisce il magazzino, oppure, sotto l'aspetto finanziario, in quanti giorni rientra in cassa il magazzino. Tanto minore è il numero di giorni di copertura del magazzino, tanto migliore è l'efficienza della gestione.
7	Durata media dei crediti di fornitura				Quantifica la velocità di ritorno in forma liquida (espressa in giorni) dei crediti verso i clienti.
8	Durata media dei debiti di fornitura				Quantifica la velocità di ritorno in forma liquida (espressa in giorni) dei debiti verso i fornitori.
9	Indice di disponibilità Current Ratio	84%	84%	84%	Esprime la capacità dell'azienda di assolvere i propri impegni nel breve periodo. Generalmente si considera ottimale se si avvicina al 200%, mentre è negativo per valori inferiori al 100%.
10	Indice di liquidità - Acid Test	0,53	0,53	0,53	Quest'indice esprime, anch'esso, la capacità dell'azienda di assolvere i propri impegni nel breve periodo, considerando, però, che il magazzino è una componente più difficilmente monetizzabile delle altre. Deve fornire un valore che tenda ad 1; valori inferiori segnalano insolvibilità dell'azienda nel breve periodo.
11	Indice di disponibilità immediata Quick Ratio	0,04	0,04	0,04	Mette a nudo la capacità dell'azienda di pagare i debiti di prossima scadenza con i normali mezzi di pagamento (cassa e banca) senza perdere parte dei crediti acquisiti (ad esempio con operazione di sconto effetti o di cessione degli stessi ad un factor). Il suo valore, orientativamente, sarà buono se pari circa ad 1.
12	Tasso di indebitamento Leva finanziaria	696%	696%	696%	Esprime l'equilibrio, o meno, dell'indebitamento. Se assume valori inferiori al 200% nella maggioranza dei casi significa che l'azienda ricorre all'indebitamento in maniera equilibrata, senza esporsi troppo. Per valori superiori, invece, potrebbe indicare una sottocapitalizzazione ed un notevole rischio dovuto al fatto che il capitale di terzi deve essere remunerato ad interessi e scadenze prestabilite.
13	Tasso percentuale degli oneri finanziari sul reddito operativo				Indica, in percentuale, la quota del reddito operativo impiegata per il pagamento degli interessi del capitale di terzi.
14	Indice di autonomia finanziaria				Segnala in che misura l'azienda si finanzia con mezzi propri o di terzi. < 33% struttura finanziaria critica, dal 33% al 66% normale, > AL 66% struttura buona.
15	Indice di solidità patrimoniale				Segnala la presenza nel capitale sociale, o nel patrimonio netto, di componenti aggiuntive rispetto all'apporto nominale dei soci o del titolare. Se = 1 il livello di solidità è minimo; se >1 indica capacità del patrimonio di accrescersi indipendentemente da incrementi nel patrimonio netto; se <1 indica situazione da tenere sotto controllo.
16	Remunerazione del capitale di terzi (ROD)				Indica il tasso medio d'interesse corrisposto ai finanziatori esterni. Entro certi limiti il valore è imposto dal mercato. Ai fini dell'analisi del bilancio è importante il raffronto con il ROI: ROD < ROI = positivo; ROD > ROI = negativo.
17	Copertura finanziaria delle immobilizzazioni				Segnala in che misura le immobilizzazioni sono coperte dai mezzi propri, è tanto più positivo quanto più si avvicina ad 1. Valori di molto inferiori indicano che i MP non partecipano in modo adeguato agli investimenti in immobilizzazioni.